

Maatoiming nr: 2025053014123

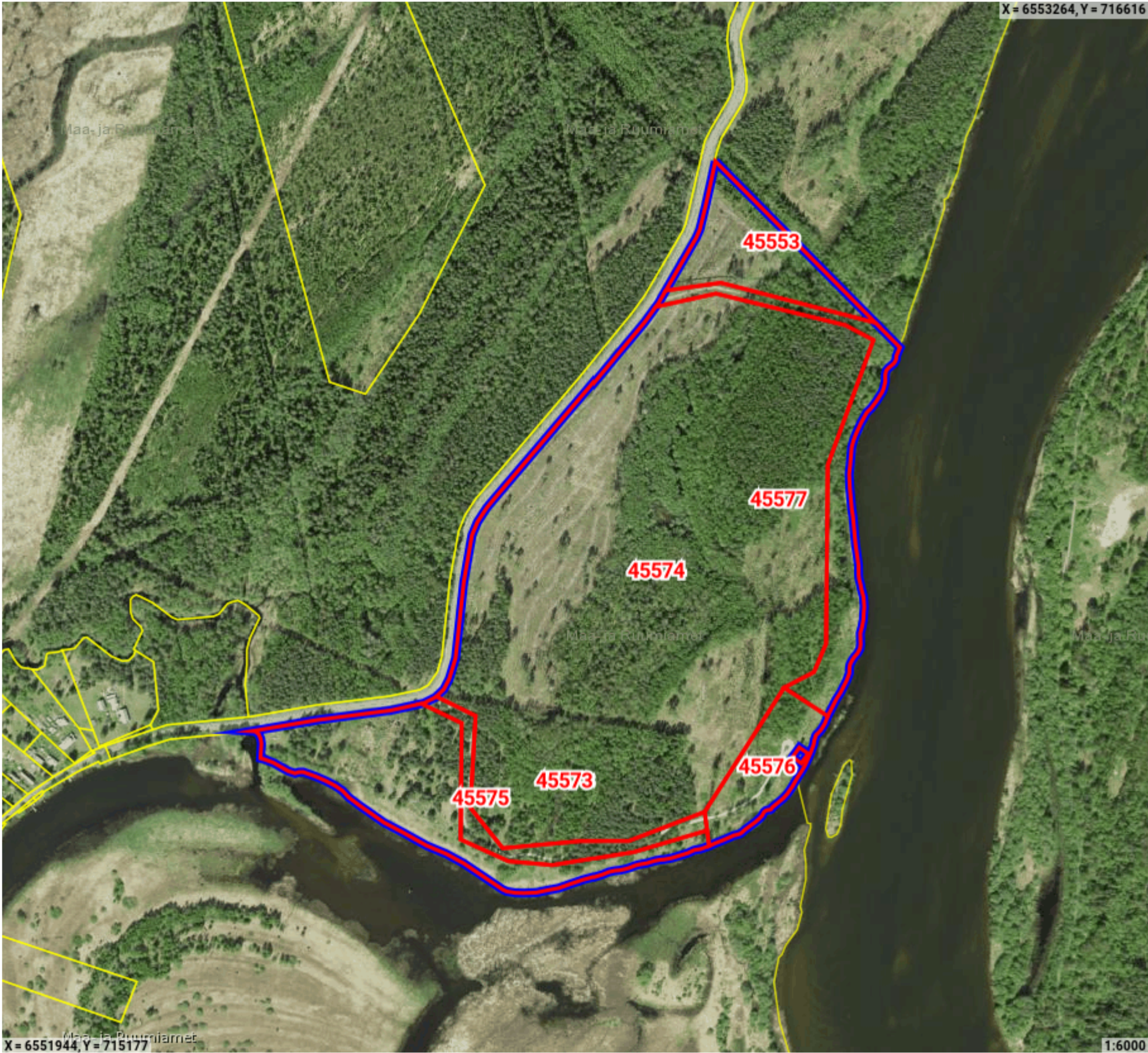

Legend

- Registreeritud KÜ
- Originaal piirjoon
- Muudetud piirjoon

Katastriüksuse id: 45553
Maatüki aadress: Permisküla metskond 165
ligikaudne maksustamishind: -

| Katastriüksuse id: 45573 |
| Maatüki aadress: Karoli tee |
| ligikaudne maksustamishind: - |
| Katastriüksuse id: 45574 |
| Maatüki aadress: Permisküla metskond 157 |
| ligikaudne maksustamishind: - |
| Katastriüksuse id: 45577 |
| Maatüki aadress: Karolistruga tee |
| ligikaudne maksustamishind: - |
| Katastriüksuse id: 45575 |
| Maatüki aadress: Permisküla metskond 190 |
| ligikaudne maksustamishind: - |
| Katastriüksuse id: 45576 |
| Maatüki aadress: Karolistruga |
| ligikaudne maksustamishind: - |

Maatoiming nr 2025053014123

Toimingu andmed

Maatoimingu osalised

Isik	Seos maatükiga	Roll
Alutaguse Vallavalitsus		Kohalik omavalitsus
Maa- ja Ruumiamet		Plaani looja

Maakorralduse osaliste nimekiri on automaatselt genereeritud kava kinnitamisel. Maatoimingu menetluse käigus võib menetleja täiendaval kontrollimisel osalisi ja kooskõlastajaid kas lisada või eemaldada.

Maatoiminguga nr 2025053014123 kinnitamisega nõustud algatatud maakorralduse läbiviimisega koostatud maakorralduskava alusel. Kinnitus on ka avaldus katastrimõõdistustingimuste väljastamiseks, kava alusel maatükkide moodustamiseks katastris ehk katastrikandeks ning nõusolekuks maatüki katastriandmete muutmiseks kinnistusraamatus.